

48°45'0"W 48°44'0"W 48°43'0"W 48°42'0"W 48°41'0"W 48°40'0"W 48°39'0"W 48°38'0"W 48°37'0"W 48°36'0"W 48°35'0"W 48°34'0"W 48°33'0"W 48°32'0"W 48°31'0"W 48°30'0"W 48°29'0"W 48°28'0"W 48°27'0"W 48°26'0"W 48°25'0"W

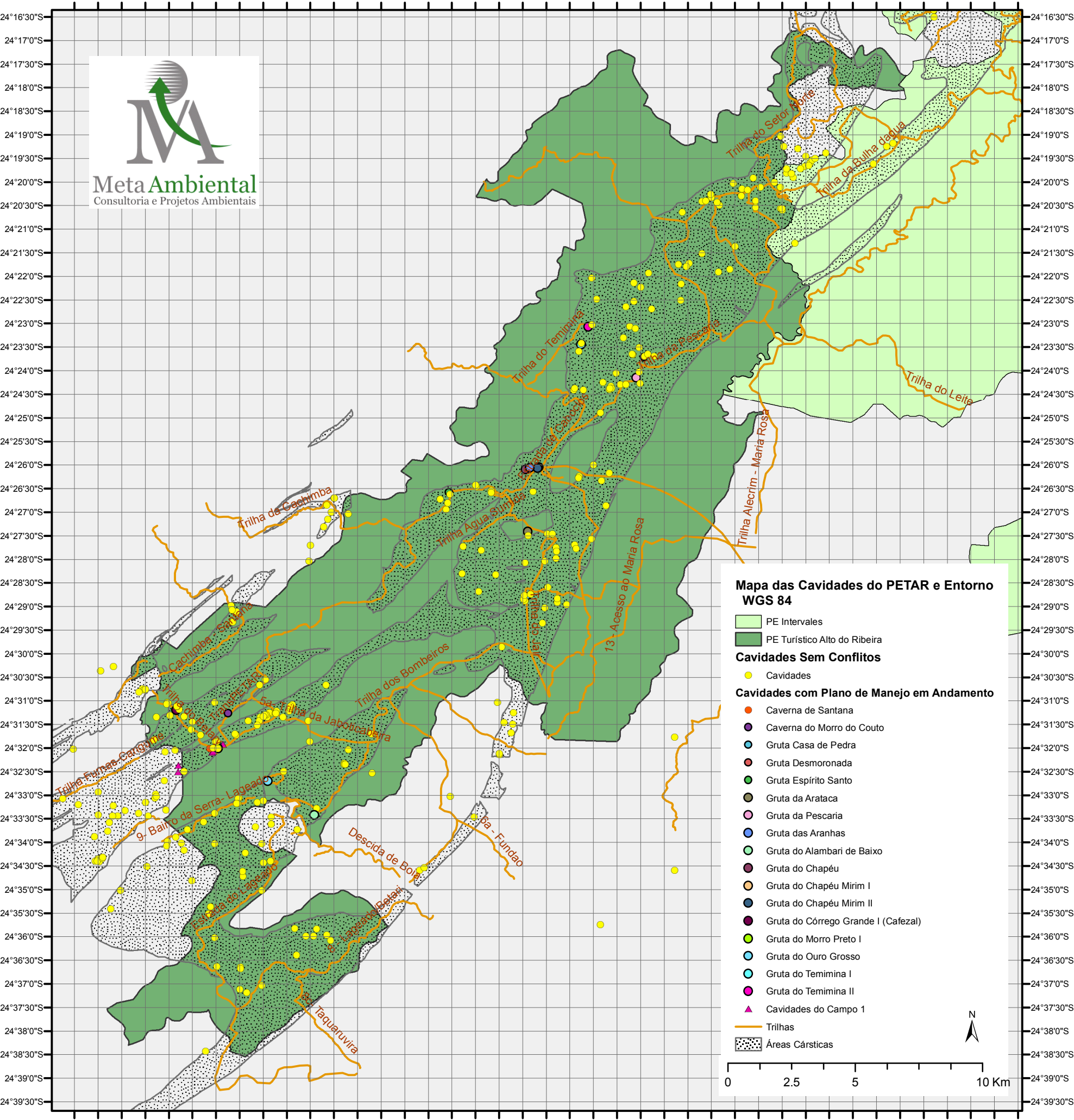

### Mapa das Cavernas do PETAR e Entorno WGS 84

- PE Intervalaes
- PE Turístico Alto do Ribeira

**Cavernas Sem Conflitos**

- Cavernas

**Cavernas com Plano de Manejo em Andamento**

- Caverna de Santana
- Caverna do Morro do Couto
- Gruta Casa de Pedra
- Gruta Desmoronada
- Gruta Espírito Santo
- Gruta da Arataca
- Gruta da Pescaria
- Gruta das Aranhas
- Gruta do Alambari de Baixo
- Gruta do Chapéu
- Gruta do Chapéu Mirim I
- Gruta do Chapéu Mirim II
- Gruta do Córrego Grande I (Cafezal)
- Gruta do Morro Preto I
- Gruta do Ouro Grosso
- Gruta do Temimina I
- Gruta do Temimina II
- Cavernas do Campo 1

Trilhas

Áreas Cársticas

0 2.5 5 10 Km

N

48°45'0"W 48°44'0"W 48°43'0"W 48°42'0"W 48°41'0"W 48°40'0"W 48°39'0"W 48°38'0"W 48°37'0"W 48°36'0"W 48°35'0"W 48°34'0"W 48°33'0"W 48°32'0"W 48°31'0"W 48°30'0"W 48°29'0"W 48°28'0"W 48°27'0"W 48°26'0"W 48°25'0"W